

SAC – Convocatòria 2023

Subvencions a ajuntaments per a despeses ordinàries al consultori local

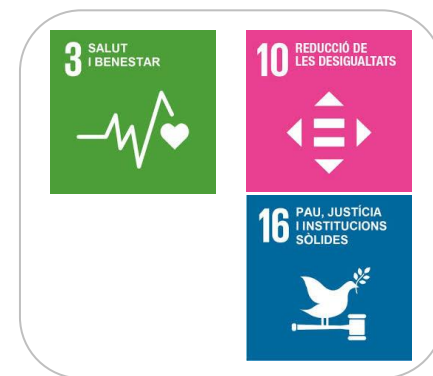

Support econòmic per a la promoció
de la salut i el benestar



ÍNDEX

Dades generals	3
La base subvencionable	5
El projecte	6
La subvenció	8
La sol·licitud	12
La resolució	15
La justificació	16
El Certificat del finançament	21
Alguns exemples	23

- Bases publicades en [BOP nº17, de 25 de gener de 2023](#)
- Convocatòria: es publica al BOP
- Dotació pressupostària: 190.000 € el 2021 i 190.000 € el 2022
- Presentació sol·licituds: **fins la data que indiqui la convocatòria**
- Activitats subvencionades: les compreses entre **l'1 de gener de 2022 i el 31 de desembre de 2023 (2 anys)**
- Es concedeix una ajuda per ajuntament i anualitat
- Subvenció màxima: **5.200,00 €** per ajuntament, és a dir, 2.600,00 € per anualitat
- Justificació data límit: **la que indiqui la convocatòria**
- **Bestreta: CAL DEMANAR-LA UN COP CONCEDIDA LA SUBVENCIO**



A TENIR EN COMPTE:

**El període
subvencionable que
s'estableix en la
convocatòria**

En la justificació només
s'admetran les despeses
efectuades dintre d'aquest
període.

**Els conceptes i
projectes
subvencionables**

Especial atenció als
conceptes no
subvencionables

La data límit

de presentació de les
sol·licituds



QUÈ ÉS LA BASE SUBVENCIONABLE?

En termes generals
coincideix amb el
pressupost
presentat

Si s'exclouen despeses
perquè no són
subvencionables, llavors:

Base
Subvencionable =
Pressupost –
despeses excloses

Un cop concedida la
subvenció, serà l'import
a justificar



Dipsalut

Organisme de Salut Pública
de la **Diputació de Girona**

Diputació de Girona
221 municipis



EL PROJECTE



CONCEPTES SUBVENCIONABLES

Les despeses derivades del funcionament ordinari del consultori local , que inclou:

- ✓ Llum
- ✓ Aigua
- ✓ Climatització
- ✓ Neteja
- ✓ Consergeria
- ✓ Revisió d'extintors
- ✓ Alarma
- ✓ Telefonía fixa



CONCEPTES NO SUBVENCIONABLES

Les despeses de personal que no sigui de consergeria o neteja



Dipsalut

Organisme de Salut Pública
de la **Diputació de Girona**

Diputació de Girona
221 municipis



LA SUBVENCIÓ



Dipsalut

Organisme de Salut Pública
de la Diputació de Girona

Diputació de Girona
221 municipis



FIXAR LA BASE
SUBVENCIONABLE

COM?

Examinant els conceptes del pressupost i deduint-ne l'import dels no subvencionables, si n'hi ha.

**Base subvencionable =
Pressupost - Despeses
excloses**

COM ES CALCULA LA SUBVENCIÓ?

PRIMER PAS

S'aplica el percentatge màxim de subvenció sobre la **base subvencionable** en funció de la població del municipi:

- **Fins 1.500 hab.** **100%**
- **De 1.501 a 5.000 hab.** **90%**
- **De 5.001 a 15.000 hab.** **80%**
- **De 15.001 a 25.000 hab.** **70%**
- **Més de 25.000 hab.** **60%**

Amb un màxim de 5.200,00 € (2.600,00 € per ajuntament i anualitat)

SEGON PAS:

Se sumen tots els imports concedits en aquesta primera adjudicació. Si hi ha prou crèdit en la convocatòria, es concedeix definitivament la subvenció

SI NO HI HA PROU CRÈDIT:



Es fa un prorrateig i es concedeixen definitivament les subvencions de manera que es reparteix tot el crèdit disponible.



Es publica la resolució a la seu electrònica de Dipsalut:
<https://seu.dipsalut.cat/>



Dipsalut

Organisme de Salut Pública
de la **Diputació de Girona**

Diputació de Girona
221 municipis



LA SOL·LICITUD



5. Atenció als conceptes subvencionables i no subvencionables detallats a les bases

1. Conceptes clars, que es puguin valorar.

Per exemple no utilitzar termes com “imprevistos”

2. Conceptes genèrics que no condicionin massa la justificació.

Per exemple, no detallar un proveïdor en concret, donat que pot haver-hi canvis.



4. Tenir en compte que s’haurà de justificar la **totalitat de la base subvencionable mitjançant factures i nòmines**

3. Pressupostar activitats que tinguin lloc dins del **període subvencionable. En aquest cas del **01/01/2022 al 31/12/2023****



Dipsalut

Organisme de Salut Pública
de la **Diputació de Girona**

Diputació de Girona
221 municipis



QUI SIGNA LA SOL·LICITUD?

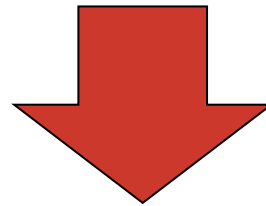

La persona representant legal
de l'entitat (Alcalde/Alcaldessa)



Dipsalut

Organisme de Salut Pública
de la **Diputació de Girona**

Diputació de Girona
221 municipis



RESOLUCIÓ

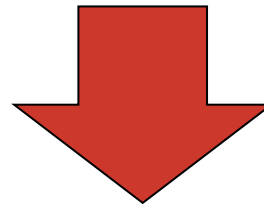

Es comunica als beneficiaris a través
del **tauler d'anuncis (e-tauler)** de la seu
electrònica de Dipsalut
(<https://seu.dipsalut.cat>)



Dipsalut

Organisme de Salut Pública
de la **Diputació de Girona**

Diputació de Girona
221 municipis



LA JUSTIFICACIÓ



DOCUMENTACIÓ:

Compte justificatiu i memòria, signat per l'alcalde/alcaldeessa i **certificat del finançament** signat pel secretari/ària – interventor/a

Cal aportar documentació gràfica que s'ha fet constar el suport de Dipsalut en tot acte de publicitat, informació o difusió del projecte. (Bases, 15)

BESTRETA: cal demanar-la en 2023,
un cop resolta la convocatòria (SOL·LICITUD GENÈRICA)
Data límit de justificació: **la que indiqui la convocatòria**

Cal justificar la **totalitat de la base subvencionable**, que es fixa en la resolució de concessió. Si es justifica un **import menor**, s'haurà de **minorar** (proporcionalment) la subvenció.

Cal atènyer-se als **conceptes** de despesa previstos a la sol·licitud

PRÒRROGA:

Es pot sol·licitar abans que acabi el termini de justificació i es concedeix de manera **automàtica** llevat resolució expressa en sentit contrari



RELACIÓ DE DESPESES

Les despeses s'han de detallar (núm. i data factura , import, nif i nom proveïdor, import factura) i **no es podran acceptar despeses de les quals no es faci constar tot el detall.**

Les **nòmines** han d'anar detallades per **perceptor i mensualitat.**

Les **factures** han d'estar meritades **dins del període subvencionable.**
En aquest cas de l'1/01/2022 al 31/12/2023

S'accepten **factures fora del període subvencionable** si han estat meritades durant el període, però cal **especificar-ho al detall de despeses del compte justificatiu.**



RELACIÓ DE DESPESES

Núm. Fra	XXXX	
Data fra. o període nòmina	Factura: indicar data	Nòmina, indicar període: Exemple: "març 2020"
Proveïdor/a – Receptor/a	Nom empresa/emissor/a factura	
CIF/NIF	Número complet	
Descripció de la Despesa	Cal que algú no relacionat amb el projecte entengui a què correspon la factura	
Import total	Import total de la factura	
% a imputar	Percentatge en què la factura/nòmina correspon al projecte subvencionat	
Total a imputar	Resultat d'aplicar el % imputat a l'import de la factura	

RELACIÓ DE DESPESES

La suma dels totals a imputar ha de ser **igual o major** que la **base subvencionable** perquè es pugui transferir la subvenció íntegra. Si no és així, s'ha de **minorar** la subvenció aplicant el percentatge establert en la resolució de concessió

En cas de justificar despeses per un **import menor** al fixat com a **base subvencionable**, per determinar l'import a lliurar, cal aplicar a l'import justificat correctament el percentatge que figura al costat de l'import concedit en la resolució de concessió

Exemple: Per una subvenció de 3.200€ amb una B.S. de 4.500€, el percentatge serà el 71,11%. Si arribat el moment de justificar només s'arriba a 4.000€, haurem de calcular el 71,11% de 4.000€ per obtenir l'import a lliurar. Per tant, aquest import serà de 2.844,40€ i caldrà **reflectir-ho en el certificat del finançament del compte justificatiu**

CERTIFICAT DEL FINANÇAMENT del Compte Justificatiu

Reflecteix les **fonts de finançament** de les despeses que justifiquem

Exemple 1:

- Un projecte amb un pressupost presentat de **6.000 €**. Tenim una subvenció de **1.500€** (que representa un 25% del pressupost).
- La relació de despeses fetes suma **6.500€** (o sigui, més que el projectat).
- No tenim altres fonts de finançament

Què ha de mostrar el certificat de finançament?

- **Que hem gastat 6.500 €**
- Que tenim una subvenció de 1.500€
- Que la resta és a càrrec nostre:

Finançament propi	5.000€
Subvenció Dipsalut	1.500€
Total ingressos *	6.500€

*El total d'ingressos sempre ha de ser igual al total de les despeses tant en la sol·licitud com en el compte justificatiu



EXEMPLE 2:

- Un projecte amb un pressupost presentat de **6.000 €**. Tenim una subvenció de **1.900 €** (que representa un **31,66%** del pressupost).
- La relació de despeses fetes suma **5.400 €** (o sigui, menys que el pressupost).
- Tenim altres fonts de finançament (**200 €**)

Què ha de mostrar el certificat de finançament?

- **Que hem gastat 5.400 €**
- Que l'import de la subvenció s'ha **recalculat** perquè superem el 5% de desviació o els 180€ respecte del pressupost presentat (Veure Bases, núm. 20)
- Que tenim una altra font de finançament : **200 €** (aportació privada, p. ex) i
- Que la resta és a càrrec nostre

Com recalquem la subvenció? hem de calcular el **31,66% de l'import justificat** ($5.400€ \times 31,66\% = 1.709,64 €$). El finançament queda com segueix:

Finançament propi	3.490,36 €
Subvenció Dipsalut	1.709,64 €
Altres ingressos (privat)	200,00 €
Total Ingressos *	5.400,00 €

*El total d'ingressos sempre ha de ser igual al total de les despeses tant en la sol·licitud com en el compte justificatiu



Dipsalut

Organisme de Salut Pública
de la **Diputació de Girona**

Diputació de Girona
221 municipis



ALGUNS EXEMPLES

EXEMPLE CAS PRÀCTIC 1

PRESSUPOST DE 6.000 €

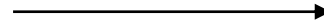

Demana **4.000 €** (població de 5.600 habitants)

Hem de deduir 500 € per un concepte exclòs (nomina administratiu)

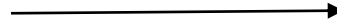

La Base Subvencionable queda fixada en **5.500 €**.

Li apliquem el criteri poblacional (80%): Subvenció màxima: **4.400€**

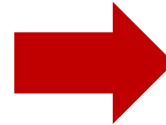

Comparem l'import obtingut amb el sol·licitat i seleccionem el menor (4.000,00 €)



Un cop valorades totes les sol·licituds, en cas de superar aquesta primera adjudicació el crèdit disponible, es fa un prorrateig per fer l'atribució definitiva.

EXEMPLE CAS PRÀCTIC 2

PROJECTE DE 10.000 €



Demana **4.000 €** (població de
15.300 habitants)

Hem de deduir 400 € per un
concepte exclòs (Imprevistos)

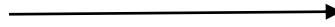

La Base Subvencionable
queda fixada en **9.600 €**.



Li apliquem el criteri poblacional
(70%): Subvenció màxima:
6.720€



Comparem l'import obtingut amb
l'import sol·licitat. Seleccionem el
menor: **4.000 €**



Un cop valorades totes les sol·licituds, en cas de superar aquesta primera adjudicació el crèdit disponible, es fa un prorrateig per fer l'atribució definitiva.



Dipsalut

Organisme de Salut Pública
de la **Diputació de Girona**

Diputació de Girona
221 municipis



Gràcies!

Per a qualsevol dubte o aclariment, ens podeu contactar a Dipsalut,



972414720



Àlex Morales: amorales@dipsalut.cat

Carol Mowatt: cmowatt@dipsalut.cat